28/11/2024

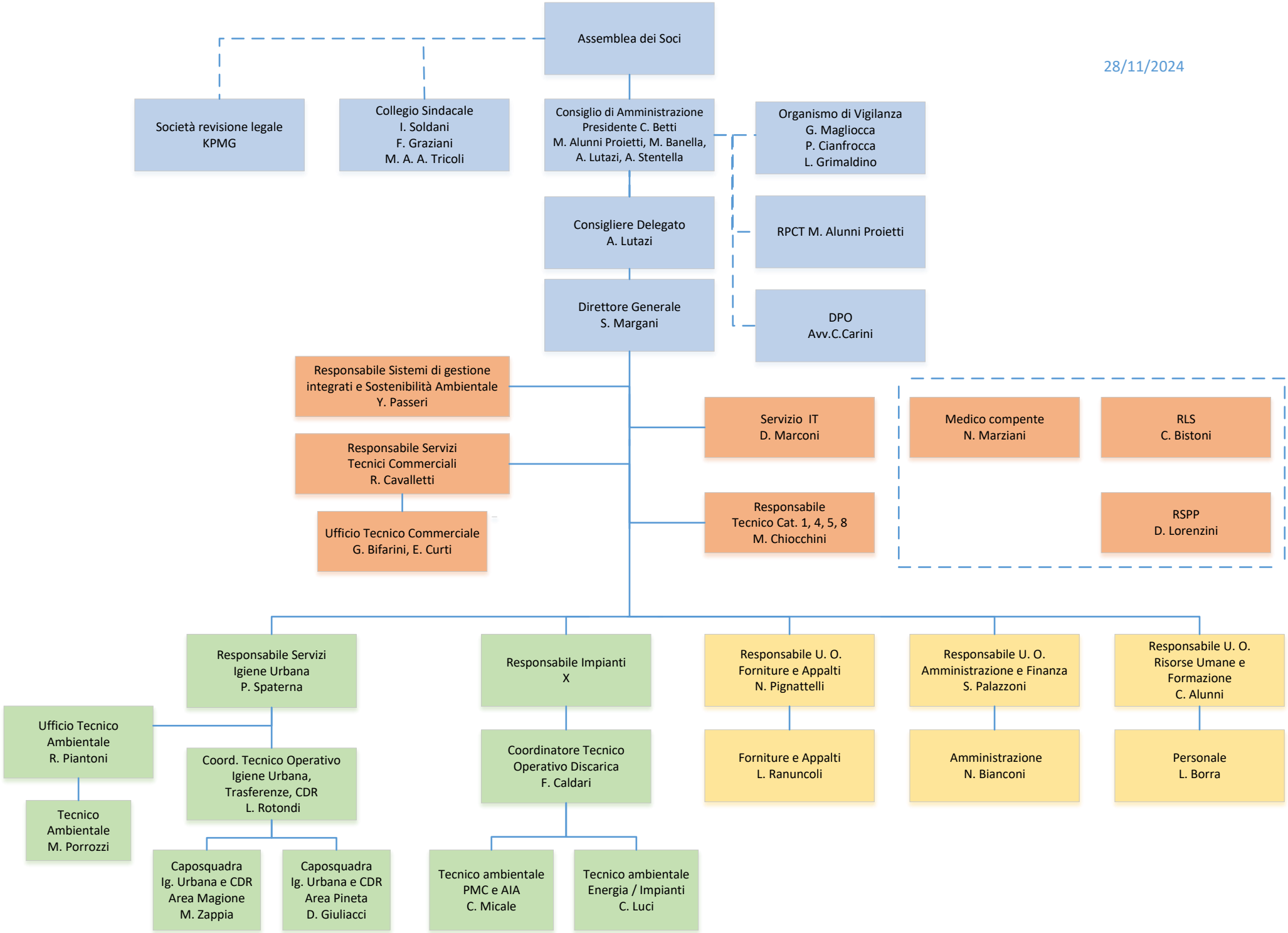
Assemblea dei Soci
Società revisione legale
KPMG
Collegio Sindacale
I. Soldani
F. Graziani
M. A. A. Tricoli
Consiglio di Amministrazione
Presidente C. Betti
M. Alunni Proietti, M. Banella,
A. Lutazi, A. Stentella
Organismo di Vigilanza
G. Magliocca
P. Cianfrocca
L. Grimaldino
Consigliere Delegato
A. Lutazi
RPCT M. Alunni Proietti
Direttore Generale
S. Margani
DPO
Avv.C.Carini
Responsabile Sistemi di gestione integrati e Sostenibilità Ambientale
Y. Passeri
Servizio IT
D. Marconi
Medico compente
N. Marziani
RLS
C. Bistoni
Responsabile Servizi Tecnici Commerciali
R. Cavalletti
Ufficio Tecnico Commerciale
G. Bifarini, E. Curti
Responsabile Tecnico Cat. 1, 4, 5, 8
M. Chiocchini
RSPP
D. Lorenzini
Responsabile Servizi Igiene Urbana
P. Spaterna
Responsabile Impianti
X
Responsabile U. O. Forniture e Appalti
N. Pignattelli
Responsabile U. O. Amministrazione e Finanza
S. Palazzoni
Responsabile U. O. Risorse Umane e Formazione
C. Alunni
Ufficio Tecnico Ambientale
R. Piantoni
Tecnico Ambientale
M. Porrozzi
Coord. Tecnico Operativo Igiene Urbana, Trasferenze, CDR
L. Rotondi
Coordinatore Tecnico Operativo Discarica
F. Caldari
Forniture e Appalti
L. Ranuncoli
Amministrazione
N. Bianconi
Personale
L. Borra
Caposquadra Ig. Urbana e CDR Area Magione
M. Zappia
Caposquadra Ig. Urbana e CDR Area Pineta
D. Giuliacci
Tecnico ambientale PMC e AIA
C. Micale
Tecnico ambientale Energia / Impianti
C. Luci